

«СОГЛАСОВАНО»

Начальник отдела образования администрации
Ржаксинского муниципального округа

Сафронова Елена
Сергеевна
ФИО

дата

подпись

«УТВЕРЖДАЮ»

58 16005156

Ответственный за работу филиала

Воронина Мария
Николаевна
ФИО

дата

подпись

ФИО

«ОЗНАКОМЛЕН»

Начальник ОГИБДД МОМВД России "Уваровский"

Кашганов Вадим
Олегович
ФИО

дата

подпись

ФИО

ПАСПОРТ

дорожной безопасности образовательной организации

Филиал муниципального бюджетного общеобразовательного учреждения "Ржаксинская средняя общеобразовательная школа №1 им.Героя Советского Союза Н.М. Фролова" в с. Лукино Ржаксинского округа Тамбовской области

(наименование образовательной организации, филиала образовательной организации)

2024г.

ПАСПОРТ
дорожной безопасности образовательной организации

Филиал муниципального бюджетного образовательного учреждения "Ржаксинская средняя общеобразовательная школа имени Героя Советского Союза Н.М. Фролова" в селе Лукино Ржаксинского округа Тамбовской области
(наименование образовательной организации)

1. Тип **ОО**
Общеобразовательное учреждение (тип)
2. Вид
Основная общеобразовательная школа
доу, сош, шко-садик и т.д.
3. Юридический адрес **ОО**
393520 Тамбовская область, Ржаксинский округ, р.п.Ржакса ул. Школьная д.36
(юридический адрес)
4. Фактический адрес **ОО**
393522 Тамбовская область, Ржаксинский округ, село Лукино, ул. Проезжая, д.№ 4.
(фактический адрес)

5. Руководители **ОО**:
5.1. Директор
Воронина Мария Николаевна (ф.И.О. директора) 8-953-716-08-60 (коллапсный телефон)

5.2. Заместитель директора по учебной работе
Серета Наталия Ивановна (ф.И.О. заместителя по учебной работе) 8-953-724-01-66 (коллапсный телефон) +

5.3. Заместитель директора по воспитательной работе
Серета Наталия Ивановна (ф.И.О. заместителя по воспитательной работе) 8-953-724-01-66 (коллапсный телефон) +

5.4. Педагог, ответственный за профилактику ДДТТ
Васин Игорь Николаевич (ф.И.О. педагога, ответственного за профилактику ДДТТ) 8-953-712-85-95 (коллапсный телефон) 174 от 12.07.2024 г. (№ приказа о назначении) +

6. Закрепленный за ОО сотрудник ГИБДД

инспектор по пропаганде БДД отделения ГИБДД МОМВД России
«Уваровский», младший лейтенант Юшина Анна Сергеевна
(должность, ф.И.О сотрудника ГИБДД)

7. Ответственный работник муниципального органа
управления образованием

заместитель начальника отдела образования администрации
округа Сарычева Наталья Владимировна
(должность, ф.И.О)

8. Руководитель или ответственный работник дорожно-
эксплуатационной организации, осуществляющей
содержание улично-дорожной сети

генеральный директор ООО "Ржаксинское ДСО" Мовсян Арбак Рафикович
(должность, ф.И.О)

9. Количество учащихся (общее)

3
(количество)

По параллелям:

1 КЛАСС	0 (количество классов)	0 (количество человек)
2 КЛАСС	0 (количество классов)	0 (количество человек)
3 КЛАСС	0 (количество классов)	0 (количество человек)
4 КЛАСС	0 (количество классов)	0 (количество человек)
5 КЛАСС	0 (количество классов)	0 (количество человек)
6 КЛАСС	0 (количество классов)	2 (количество человек)
7 КЛАСС	0 (количество классов)	0 (количество человек)
8 КЛАСС	0 (количество классов)	1 (количество человек)
9 КЛАСС	0 (количество классов)	0 (количество человек)
10 КЛАСС	0 (количество классов)	0 (количество человек)
11 КЛАСС	0 (количество классов)	0 (количество человек)

10. Время занятий в ОО

сб.30 до 14.20
(время, с. до)

0
(II смена, с. до)

0
(включительные занятия, с. до)

11. Наличие отряда ЮИД

13-15 лет
(возраст с... до... лет)

3
(количество)

Леонова Юлия Викторовна
(фамилия)

12. Схема безопасного подхода к ОО

Схема

13. Фото подхода к ОО

Фото

14. Уголок по БДД+Стенд безопасного маршрута

Фото

15. Кабинет по БДД

Фото

16. Учебно-тренировочный перекрёсток

Фото

17. Школьный автобус (сведения)

Фото

18. Схемы движения школьных автобусов

Фото

19. Справки, отчеты, информации

Фото

20. Учебная программа по БДД:

(название программы)

(целевая аудитория)

(количество часов)

(разработчик программы)

21. Информация о ДТП с участием учащихся ОО:

(данные о ДТП)

нет

22. Координаты образовательной организации

Долгота 42 6"17

Широта 52 13"17

23. Интенсивность движения транспортных средств

5 единиц в час

24. Интенсивность движения пешеходов человек в час
25. Инженерное обустройство улично-дорожной сети около образовательной организации. Требуется в соответствии с нормативами:
- | | |
|-------------------------------|--------------------------------|
| пешеходных переходов | <input type="text" value="0"/> |
| ** из них внеуличных | <input type="text" value="0"/> |
| остановок маршрутных ТС | <input type="text" value="0"/> |
| трогуаров, пешеходных дорожек | <input type="text" value="0"/> |
26. Количество технических средств организации дорожного движения у образовательной организации
- | | |
|---------------------------------|--------------------------------|
| светофоров | <input type="text" value="0"/> |
| ** из них пешеходные | <input type="text" value="0"/> |
| ** Т7 | <input type="text" value="0"/> |
| знаки 5.19.1 (2) | <input type="text" value="0"/> |
| ** из них над проезжей частью | <input type="text" value="0"/> |
| знаки 1.23 | <input type="text" value="3"/> |
| ** из них основной | <input type="text" value="1"/> |
| ** предварительный | <input type="text" value="2"/> |
| средства светодиодной индикации | <input type="text" value="0"/> |
| разметка 1.14.1 | <input type="text" value="0"/> |
| ** в том числе, на желтом фоне | <input type="text" value="0"/> |
| разметка 1.24.1. | <input type="text" value="0"/> |
| искусственных неровностей | <input type="text" value="0"/> |
| пешеходных ограждений | <input type="text" value="0"/> |

0

План-схема безопасного маршрута «дом-школа-дом»



Фото подхода к образовательной организации

[Вернуться на главную](#)

«Фото»

1

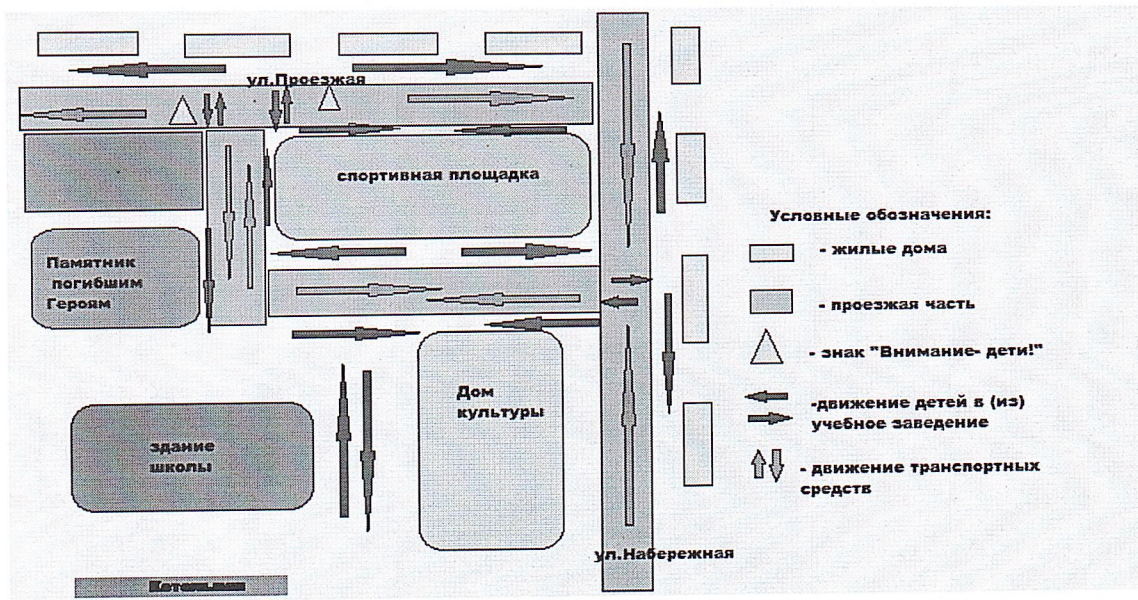
Фото на странице: 0



2

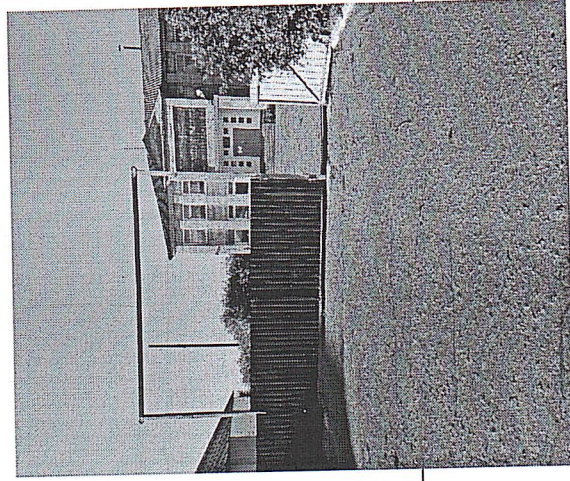
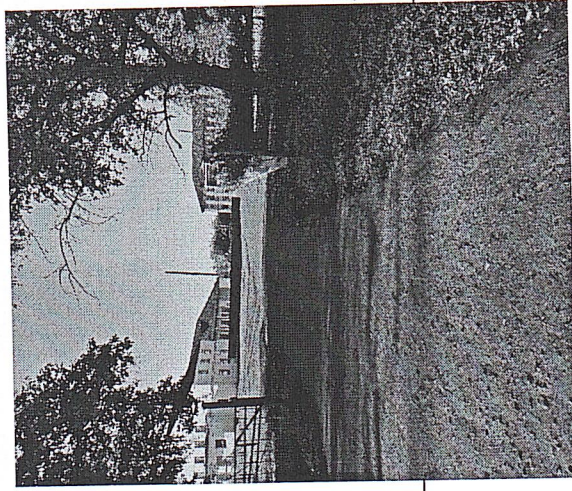

Подъезд к школе

Подпись

Фото на странице: 0

«Фото»

1

Уголок БДД + Стенд безопасного маршрута
[Вернуться на главную](#)

0

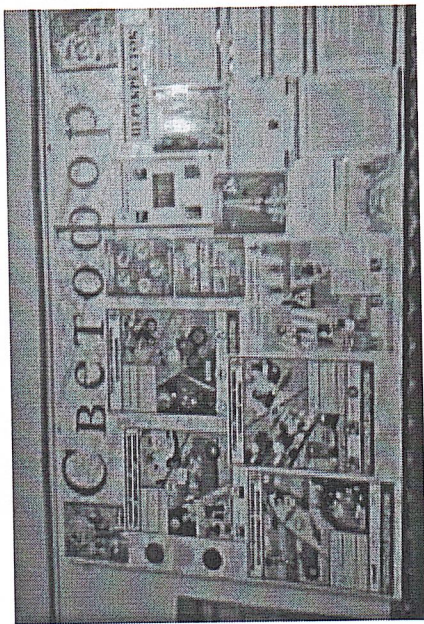

2



3

4

Учебно-тренировочный перекрёсток

[Вернуться на главную](#)

[+Фото](#)



Фото на странице: 0

Информация об обеспечении безопасности перевозок детей специальным транспортным средством (автобусом).

Общие сведения

Количество автобусов: _____ 0 _____

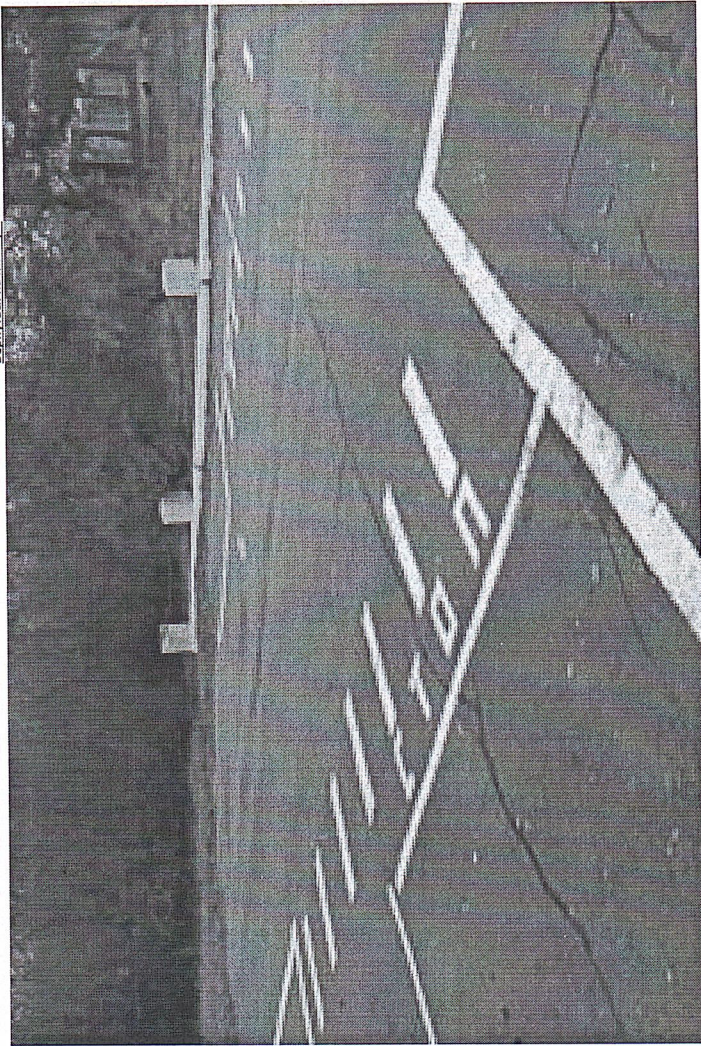
	Марка	Модель	Государственный регистрационный знак
1			
2			
3			
4			
5			
6			
7			
8			
9			
10			

Соответствие конструкции требованиям, _____

1. Сведения о водителе автобуса

Фамилия, имя, отчество	Принят на работу	Стаж в категории D	Дата предстоящего мед. осмотра	Период проведения стажировки	Повышение квалификации	Допущенные нарушения ПДД

2. Организационно-техническое обеспечение

1) Лицо, ответственное, за обеспечение безопасности дорожного движения:

назначено _____
 прошло аттестацию _____

2) Организация проведения предрейсового медицинского осмотра водителя:

осуществляет _____ (Ф.И.О. специалиста)
 на основании _____
 действительного до _____

3) Организация проведения предрейсового технического осмотра транспортного средства:

осуществляет _____ (Ф.И.О. специалиста)
 на основании _____
 действительного до _____

4) Дата очередного технического осмотра _____

5) Место стоянки автобуса в нерабочее время _____

меры, исключающие несанкционированное использование _____

3. Сведения о владельце

Юридический адрес владельца _____
 Фактический адрес владельца _____
 Телефон ответственного лица _____

4. Сведения об организациях, осуществляющих техническое обслуживание и ремонт автобусов

5. Сведения об организациях, осуществляющих перевозку детей специальным транспортным средством (автобусом)

рекомендуемый список контактов организаций, осуществляющих перевозку детей специальным транспортным средством (автобусом).

6. Сведения о ведении журнала инструктажа
